CONFRARIA DO BOM JESUS DO MONTE

Inventário do Património dos Bens Culturais

Informação Completa sobre as Peças.

N.º DE INVENTÁRIO | CBJM/11/00102

IDENTIFICAÇÃO DA PEÇA

PROPRIETÁRIO | Confraria do Bom Jesus do Monte

SUPER-CATEGORIA | Arte

CATEGORIA | Fotografia

DENOMINAÇÃO | Augusto da Rocha Romariz

TÍTULO | *Augusto da Rocha Romariz*

LOCALIZAÇÃO | Reitoria

AUTOR | Desconhecido

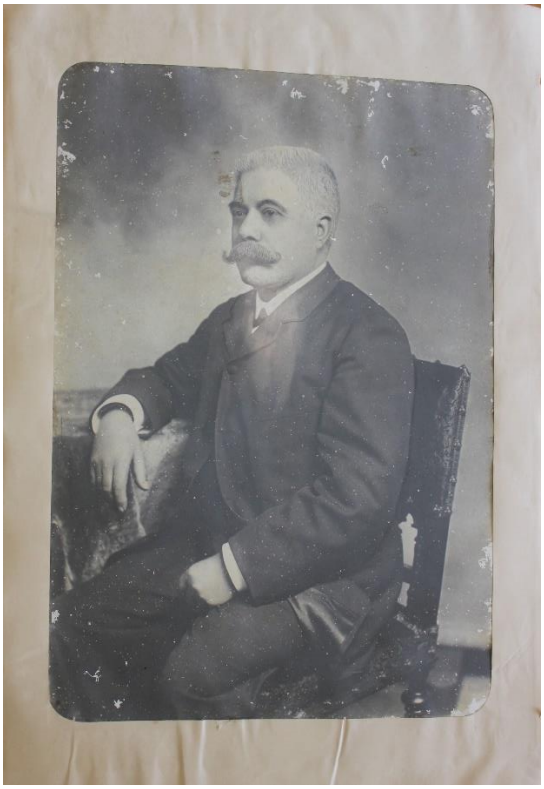

REFERÊNCIA FOTOGRÁFICA | CBJM.11.00103

DESCRIÇÃO

DESCRIÇÃO | Registo fotográfico disposto na vertical, representando uma figura masculina em idade adulta sentado numa cadeira. Traja uma camisa branca e uma gravata preta, bem como um casaco da mesma cor. Tem cabelos curtos e grisalhos e bigode. Está com o seu braço direito apoiado sobre o tampo da mesa, ao passo que a sua mão esquerda, fechada, está sobre a usa perna esquerda.

REPRESENTAÇÃO

Augusto da Rocha Romariz | Natural de Mafamude, Vila Nova de Gaia. Nasceu a 13-01-1850. Faleceu a 18-06-1917. Filho de Manuel da Rocha Romariz e D. Rita Rosa Romariz. Casado com D. Mariana de Jesus Romariz. Ofereceu ao Santuário 200$00 para obras e uma valiosa banqueta de prata (CBJM.03.00028), sendo votado irmão benemérito. Foi ele quem mandou edificar, nos finais do século XIX, o afamado Castelo do Bom Jesus.

CONSERVAÇÃO

ESTADO | Razoável

DATA | 12/03/2025

PRODUÇÃO

OFICINA / FABRICANTE | Desconhecido

LOCAL DE EXECUÇÃO | Desconhecido

ESTILO / MOVIMENTO | Fotografia

RESTAURO | -

ORIGEM

HISTORIAL | Antiga Numeração: 48

FUNÇÃO INICIAL / ALTERAÇÕES | Fotografia de Benfeitor

DATAÇÃO

SÉCULO(S) | Séc. XX

JUSTIFICAÇÃO DA DATA | -

LOCALIZAÇÃO

LOCALIZAÇÃO | Reitoria

ANTIGA LOCALIZAÇÃO | Sacristia

INFORMAÇÃO TÉCNICA

MATÉRIA | madeira/ vidro/ fotografia

DIMENSÕES

ALTURA (CM) | 66 cm

LARGURA (CM) | 95 cm

VALIDAÇÃO

PREENCHIDO POR | Diogo Cardoso

DATA | 12/03/2025

VALIDADO POR |

DATA |