CONFRARIA DO BOM JESUS DO MONTE

Inventário do Património dos Bens Culturais

Informação Completa sobre as Peças.

N.º DE INVENTÁRIO | CBJM/02/00189

IDENTIFICAÇÃO DA PEÇA

PROPRIETÁRIO | Confraria do Bom Jesus do Monte

SUPER-CATEGORIA | Arte

CATEGORIA | Pintura

SUBCATEGORIA | Pintura de Retrato

DENOMINAÇÃO | Construção do Templo

TÍTULO | *Construção do Templo*

LOCALIZAÇÃO | Reitoria

AUTOR | Desconhecido

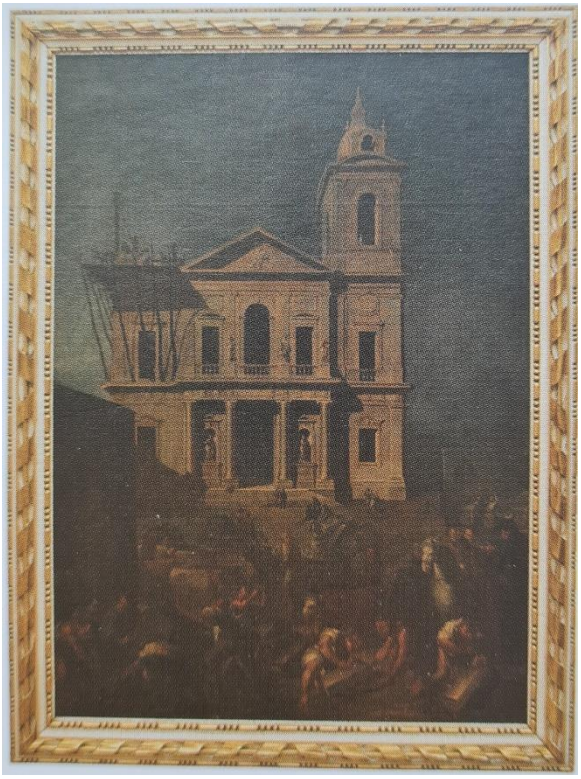

REFERÊNCIA FOTOGRÁFICA | CBJM.02.00189

DESCRIÇÃO

DESCRIÇÃO | O Santuário do Bom Jesus do Monte em construção, em 1811, faltando erguer a estrutura do campanário da torre norte. Observam-se os carros de bois, as pedras, os trabalhadores, o andaime ou a estatuária ornamental já colocada.

REPRESENTAÇÃO

O Santuário do Bom Jesus do Monte em construção.

CONSERVAÇÃO

ESTADO | Bom

DATA | 11/03/2025

PRODUÇÃO

OFICINA / FABRICANTE | Domingos Sequeira

LOCAL DE EXECUÇÃO | Desconhecido

ESTILO / MOVIMENTO | Pintura de Retrato

RESTAURO | -

ORIGEM

HISTORIAL |

FUNÇÃO INICIAL / ALTERAÇÕES | -

DATAÇÃO

SÉCULO(S) | Séc. XIX (1811)

JUSTIFICAÇÃO DA DATA | -

LOCALIZAÇÃO

LOCALIZAÇÃO | Reitoria

ANTIGA LOCALIZAÇÃO | -

INFORMAÇÃO TÉCNICA

MATÉRIA | madeira/ tela / tintas a óleo

TÉCNICA | Pintura \ a óleo

DIMENSÕES

ALTURA (CM) | 178 cm

LARGURA (CM) | 130 cm

VALIDAÇÃO

PREENCHIDO POR | Diogo Cardoso

DATA | 11/03/2025

VALIDADO POR |

DATA |