CONFRARIA DO BOM JESUS DO MONTE

Inventário do Património dos Bens Culturais

Informação Completa sobre as Peças.

N.º DE INVENTÁRIO | CBJM/01/00328

IDENTIFICAÇÃO DA PEÇA

PROPRIETÁRIO | Confraria do Bom Jesus do Monte

SUPER-CATEGORIA | Artes Decorativas

CATEGORIA | Escultura

DENOMINAÇÃO | Crucifixo

TÍTULO | *Crucifixo*

LOCALIZAÇÃO | Secretaria Velha

AUTOR | Desconhecido

DESCRIÇÃO

DESCRIÇÃO | Cruz latina com haste e braços de secção retangular, emoldurados em ressalto, e rematados por composição de volutas. Possui resplendor prateado, ovalado, na intersecção dos braços. Imagem de Cristo Crucificado, morto, com cabeça virada à Sua direita, e cendal preso pelo mesmo lado, caindo em pregas.

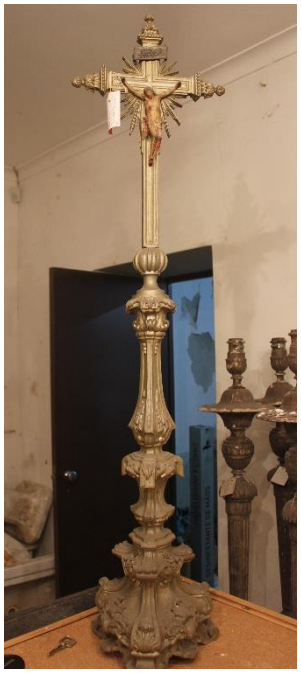

REFERÊNCIA FOTOGRÁFICA | CBJM.01.00328

ELEMENTOS DE CONJUNTO

-

CONSERVAÇÃO

ESTADO | Razoável

DATA | 06/05/2025

PRODUÇÃO

OFICINA / FABRICANTE | Desconhecido

LOCAL DE EXECUÇÃO | Desconhecido

ESTILO / MOVIMENTO | Desconhecido

ORIGEM

HISTORIAL | -

FUNÇÃO INICIAL / ALTERAÇÕES | Crucifixo

DATAÇÃO

SÉCULO(S) | Séc. XIX

LOCALIZAÇÃO

LOCALIZAÇÃO | Secretaria Velha

INFORMAÇÃO TÉCNICA

MATÉRIA | Madeira\Chumbo

TÉCNICA | -

DIMENSÕES

ALTURA (CM) | 107 cm

LARGURA (CM) | 20 cm

PROFUNDIDADE (CM) | 20 cm

VALIDAÇÃO

PREENCHIDO POR | Diogo Cardoso

DATA | 06/05/2025

VALIDADO POR |

DATA |