CONFRARIA DO BOM JESUS DO MONTE

# Inventário do Património dos Bens Culturais

*Informação Completa sobre as Peças.*

**N.º DE INVENTÁRIO** | CBJM/01/00327

## IDENTIFICAÇÃO DA PEÇA

**PROPRIETÁRIO |** Confraria do Bom Jesus do Monte

**SUPER-CATEGORIA |** Artes Decorativas

**CATEGORIA |** Escultura

**SUBCATEGORIA |** Escultura Arquitetónica

**DENOMINAÇÃO |** Crucifixo e Castiçais

**TÍTULO |** *Crucifixo e Castiçais*

**LOCALIZAÇÃO |** Secretaria Velha

**AUTOR |** Desconhecido

## DESCRIÇÃO

**DESCRIÇÃO |** Crucifixo em madeira com Cristo em chumbo, ornamentado e pintado a dourado com base triangular com centro raiado nas faces.

Seis castiçais em madeira assentes triangular com centros raiados nas faces.

**Elementos de Conjunto:**
**Crucifixo,** CBJM/01/00327.1 | **Castiçal 1,** CBJM/01/00327.2
**Castiçal 2,** CBJM/01/00327.3 | **Castiçal 3,** CBJM/01/00327.4
**Castiçal 4,** CBJM/01/00327.5 | **Castiçal 5,** CBJM/01/00327.6
**Castiçal 6,** CBJM/01/00327.7

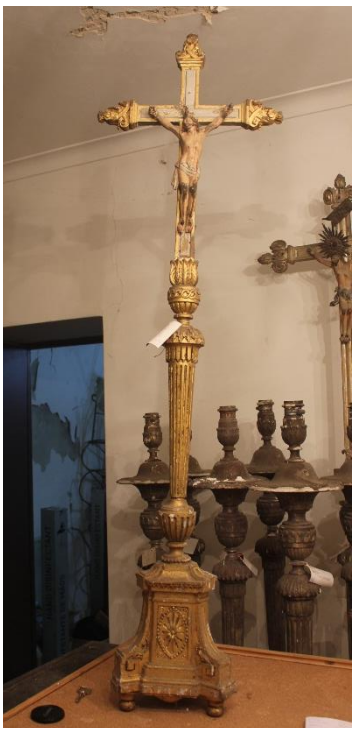

**REFERÊNCIA FOTOGRÁFICA |** CBJM.01.00327.1

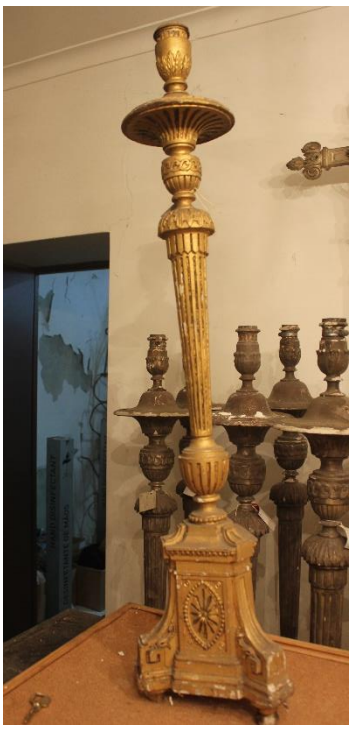

**REFERÊNCIA FOTOGRÁFICA |** CBJM.01.00327.2

## ELEMENTOS DE CONJUNTO

São seis castiçais e um Crucifixo.

## CONSERVAÇÃO

**ESTADO |** Razoável

**DATA |** 06/05/2025

## PRODUÇÃO

**OFICINA / FABRICANTE |** Desconhecido

**LOCAL DE EXECUÇÃO |** Desconhecido

**ESTILO / MOVIMENTO |** Desconhecido

## ORIGEM

**HISTORIAL |** -

**FUNÇÃO INICIAL / ALTERAÇÕES |** Crucifixo e Castiçais

## DATAÇÃO

**SÉCULO(S) |** Séc. XIX

## LOCALIZAÇÃO

**LOCALIZAÇÃO |** Secretaria Velha

## INFORMAÇÃO TÉCNICA

**MATÉRIA |** Madeira

**TÉCNICA |** -

## DIMENSÕES

**ALTURA (CM) |** 130 cm (Crucifixo) | 95 cm (Castiçais)

**LARGURA (CM) |** 24 cm (Crucifixo) | 24 cm (Castiçais)

**PROFUNDIDADE (CM) |** 24 cm (Crucifixo) | 24 cm (Castiçais)

## VALIDAÇÃO

**PREENCHIDO POR |** Diogo Cardoso

**DATA** | 06/05/2025

**VALIDADO POR |**

**DATA |**