CONFRARIA DO BOM JESUS DO MONTE

Inventário do Património dos Bens Culturais

Informação Completa sobre as Peças.

N.º DE INVENTÁRIO | CBJM/01/00325

IDENTIFICAÇÃO DA PEÇA

PROPRIETÁRIO | Confraria do Bom Jesus do Monte

SUPER-CATEGORIA | Artes Decorativas

CATEGORIA | Escultura

SUBCATEGORIA | Escultura Arquitetónica

DENOMINAÇÃO | Crucifixo e Castiçais

TÍTULO | *Crucifixo e Castiçais*

LOCALIZAÇÃO | Secretaria Velha

AUTOR | Desconhecido

DESCRIÇÃO

DESCRIÇÃO | Crucifixo em madeira com Cristo em chumbo, ornamentado a dourado nas extremidades.

Seis castiçais em madeira com fustes torneados e gravados, assentes sobre bases circulares. Estão pintados de branco e dourado.

Elementos de Conjunto:
Crucifixo, CBJM/01/00325.1 | **Castiçal 1,** CBJM/01/00325.2
Castiçal 2, CBJM/01/00325.3 | **Castiçal 3,** CBJM/01/00325.4
Castiçal 4, CBJM/01/00325.5 | **Castiçal 5,** CBJM/01/00325.6
Castiçal 6, CBJM/01/00325.7

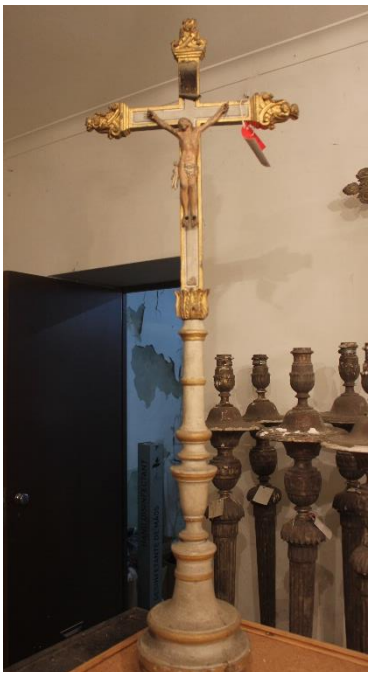

REFERÊNCIA FOTOGRÁFICA | CBJM.01.00325.1



REFERÊNCIA FOTOGRÁFICA | CBJM.01.00325.2

ELEMENTOS DE CONJUNTO

São seis castiçais e um Crucifixo.

CONSERVAÇÃO

ESTADO | Razoável

DATA | 06/05/2025

PRODUÇÃO

OFICINA / FABRICANTE | Desconhecido

LOCAL DE EXECUÇÃO | Desconhecido

ESTILO / MOVIMENTO | Desconhecido

ORIGEM

HISTORIAL | -

FUNÇÃO INICIAL / ALTERAÇÕES | Crucifixo e Castiçais

DATAÇÃO

SÉCULO(S) | Séc. XIX

LOCALIZAÇÃO

LOCALIZAÇÃO | Secretaria Velha

INFORMAÇÃO TÉCNICA

MATÉRIA | Madeira

TÉCNICA | -

DIMENSÕES

ALTURA (CM) | 110 cm (Crucifixo) | 72 cm (Castiçais)

LARGURA (CM) | 38 cm (Crucifixo) | 23 cm (Castiçais)

PROFUNDIDADE (CM) | 38 cm (Crucifixo) | 23 cm (Castiçais)

VALIDAÇÃO

PREENCHIDO POR | Diogo Cardoso

DATA | 06/05/2025

VALIDADO POR |

DATA |