CONFRARIA DO BOM JESUS DO MONTE

Inventário do Património dos Bens Culturais

Informação Completa sobre as Peças.

N.º DE INVENTÁRIO | CBJM/01/00274

IDENTIFICAÇÃO DA PEÇA

PROPRIETÁRIO | Confraria do Bom Jesus do Monte

SUPER-CATEGORIA | Arte Sacra

CATEGORIA | Escultura

SUBCATEGORIA | Escultura de Meio-Vulto

DENOMINAÇÃO | Discípula

TÍTULO | *Discípula*

LOCALIZAÇÃO | Capela da Aparição a Maria Madalena

AUTOR | António Monteiro

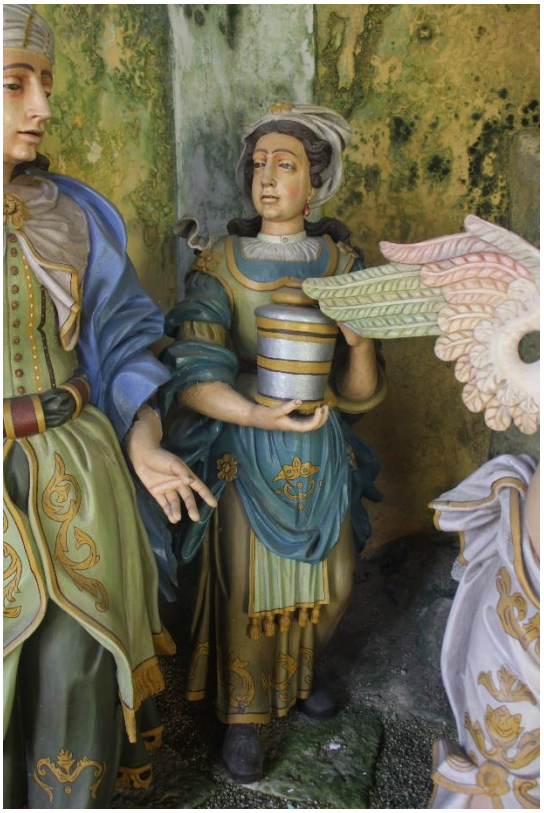

REFERÊNCIA FOTOGRÁFICA | CBJM.01.00274

DESCRIÇÃO

DESCRIÇÃO | Figura feminina, de pé e em posição frontal, talhada em meio-vulto em madeira policromada, representando uma das discípulas de Jesus. Os seus cabelos compridos e escuros, alongam-se pelo pescoço, caindo sobre os ombros; porém, pouco se veem dada a presença de um turbante branco que lhe envolve a cabeça desde o frontal até ao parietal. O rosto está voltado para a frente e para o lado direito. Traja ricas vestes. Primeiramente, um vestido comprido verde-menta de gola branca, debruado a dourado; sobre ele, uma espécie de estola, também ela verde, debruada a dourado com cinco cíngulos da mesma cor. Tem também uma sobre-túnica azul-petróleo com motivos dourados e um corpete, também ele verde e debruado a dourado. Os braços, elevados ao nível do torso, seguram um pote. A mão direita, sustenta-o na base e a mão esquerda, segura-o ao nível da tampa. Calça sapatos pretos e assenta sobre uma base de pedra retangular.

REPRESENTAÇÃO

ICONOGRAFIA | Discípula

CONSERVAÇÃO

ESTADO | Bom

DATA | 07/02/2025

PRODUÇÃO

OFICINA / FABRICANTE | António Monteiro

LOCAL DE EXECUÇÃO | Braga, Portugal

ESTILO / MOVIMENTO | Escultura Portuguesa

RESTAURO | 2016

ORIGEM

HISTORIAL | Pintada por Matias de Lis de Miranda.

FUNÇÃO INICIAL / ALTERAÇÕES | Auxílio à composição cénica.

DATAÇÃO

SÉCULO(S) | Séc. XVIII

JUSTIFICAÇÃO DA DATA | Análise Estilística.

LOCALIZAÇÃO

LOCALIZAÇÃO | Capela da Aparição a Maria Madalena

INFORMAÇÃO TÉCNICA

MATÉRIA | Madeira

TÉCNICA | Escultura de Meio-Vulto

DIMENSÕES

ALTURA (CM) | 165 cm

LARGURA (CM) | 74 cm

PROFUNDIDADE (CM) | 70 cm

VALIDAÇÃO

PREENCHIDO POR | Diogo Cardoso

DATA | 07/02/2025

VALIDADO POR |

DATA |