CONFRARIA DO BOM JESUS DO MONTE

Inventário do Património dos Bens Culturais

Informação Completa sobre as Peças.

N.º DE INVENTÁRIO | CBJM/02/00065

IDENTIFICAÇÃO DA PEÇA

PROPRIETÁRIO | Confraria do Bom Jesus do Monte

SUPER-CATEGORIA | Arte

CATEGORIA | Pintura

SUBCATEGORIA | Pintura de Retrato

DENOMINAÇÃO | Francisco José da Costa

TÍTULO | *Francisco José da Costa*

LOCALIZAÇÃO | Reitoria

AUTOR | Desconhecido

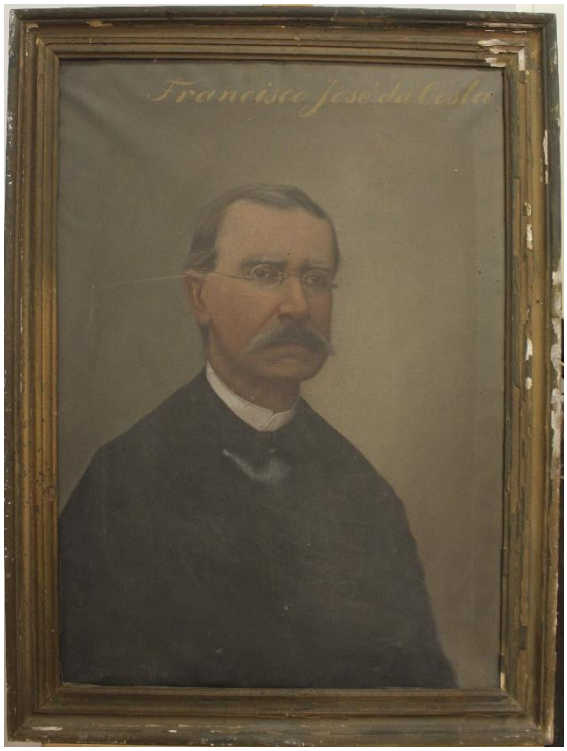

REFERÊNCIA FOTOGRÁFICA | CBJM.02.00065

DESCRIÇÃO

DESCRIÇÃO | Pintura sobre tela, disposta na vertical, representando figura masculina em idade adulta. Retrato a meio corpo, voltado a ¾ para a sua esquerda. Traja uma camisa branca e um laço preto. Veste, também, um casaco preto abotoado. Tem o cabelo grisalho, penteado para trás e bigode. Da face, destacam-se os óculos arredondados. Na parte superior, pelo lado direito, a legenda: «Francisco José da Costa». Emoldurado e com *passe-partout*.

REPRESENTAÇÃO

Francisco José da Costa | Faleceu em 1897. Legou ao Santuário 6.000$00, moeda brasileira.

CONSERVAÇÃO

ESTADO | Razoável

DATA | 10/03/2025

PRODUÇÃO

OFICINA / FABRICANTE | Desconhecido

LOCAL DE EXECUÇÃO | Desconhecido

ESTILO / MOVIMENTO | Pintura de Retrato

RESTAURO | -

ORIGEM

HISTORIAL | Antiga Numeração: 9

FUNÇÃO INICIAL / ALTERAÇÕES | Pintura de benfeitor

DATAÇÃO

SÉCULO(S) | Séc. XIX

JUSTIFICAÇÃO DA DATA | -

LOCALIZAÇÃO

LOCALIZAÇÃO | Reitoria

ANTIGA LOCALIZAÇÃO | Antecâmara da Sacristia

INFORMAÇÃO TÉCNICA

MATÉRIA | madeira/ tela / tintas a óleo

TÉCNICA | Pintura \ a óleo

DIMENSÕES

ALTURA (CM) | [(c/ moldura – 57 cm) | (s/ moldura – 46.5 cm]

LARGURA (CM) | [(c/ moldura – 77 cm) | (s/ moldura – 66 cm]

VALIDAÇÃO

PREENCHIDO POR | Diogo Cardoso

DATA | 10/03/2025

VALIDADO POR |

DATA |