CONFRARIA DO BOM JESUS DO MONTE

Inventário do Património dos Bens Culturais

Informação Completa sobre as Peças.

N.º DE INVENTÁRIO | CBJM/01/00037

IDENTIFICAÇÃO DA PEÇA

PROPRIETÁRIO | Confraria do Bom Jesus do Monte

SUPER-CATEGORIA | Artes Decorativas

CATEGORIA | Escultura

SUBCATEGORIA | Escultura Arquitetónica

DENOMINAÇÃO | São Jerónimo

TÍTULO | "S. JERONIMO. D.".

LOCALIZAÇÃO | Transepto da Basílica do Bom Jesus (Nicho Poente do Lado da Epístola)

AUTOR | Desconhecido

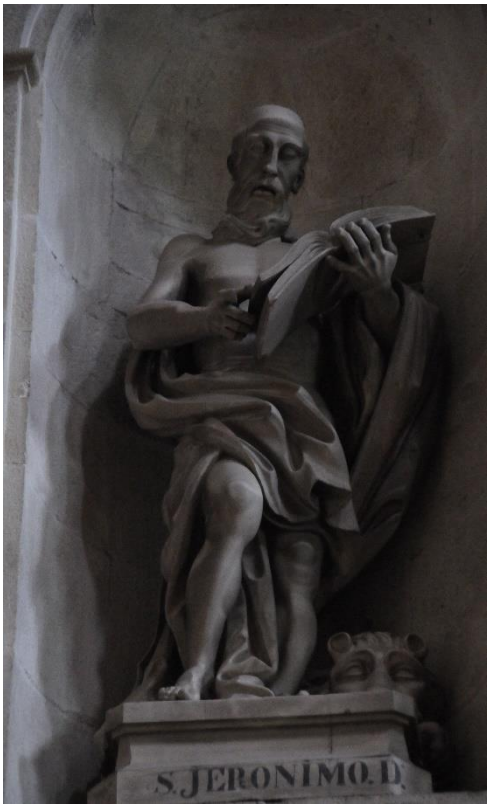

REFERÊNCIA FOTOGRÁFICA | CBJM.01.00037

DESCRIÇÃO

DESCRIÇÃO | Figura masculina, de pé e em posição frontal, talhada em vulto pleno em madeira monocromática, representando São Jerónimo. Figura de pé, em posição frontal e em acentuado contraposto, com a perna direita em avanço. A sua cabeça, ligeiramente inclinada para o lado esquerdo e para baixo, revela-se calva, embora tenha uma longa barba ondulada. Traja um único manto comprido pendendo do braço esquerdo e que lhe envolve o corpo. Segura na mão esquerda, elevada ao nível do peito, um grande livro aberto. A mão direita, cujo braço se encontra elevado ao nível da cintura, folheia algumas das páginas do mesmo livro. Aos pés, pelo lado esquerdo, a figura de um leão, prostrado ante a figura de São Jerónimo que descalço, assenta sobre uma base retangular de cantos chanfrados com a seguinte inscrição: "S. JERONIMO. D.".

REPRESENTAÇÃO

ICONOGRAFIA | São Jerónimo

Atributos Iconográficos: Livro

CONSERVAÇÃO

ESTADO | Muito Bom

DATA | 15/01/2025

PRODUÇÃO

OFICINA / FABRICANTE | Desconhecido

LOCAL DE EXECUÇÃO | Desconhecido

ESTILO / MOVIMENTO | Desconhecido

ORIGEM

HISTORIAL | -

FUNÇÃO INICIAL / ALTERAÇÕES | Escultura Arquitetónica

DATAÇÃO

SÉCULO(S) | Séc. XIX

JUSTIFICAÇÃO DA DATA | Análise Estilística

LOCALIZAÇÃO

LOCALIZAÇÃO | Transepto da Basílica do Bom Jesus (Nicho Poente do Lado da Epístola)

INFORMAÇÃO TÉCNICA

MATÉRIA | Madeira

TÉCNICA | Escultura de Vulto Pleno

DIMENSÕES

ALTURA (CM) |

LARGURA (CM) |

PROFUNDIDADE (CM) |

PESO (KG) |

VALIDAÇÃO

PREENCHIDO POR | Diogo Cardoso

DATA 15/01/2025

VALIDADO POR |

DATA |