CONFRARIA DO BOM JESUS DO MONTE

Inventário do Património dos Bens Culturais

Informação Completa sobre as Peças.

N.º DE INVENTÁRIO | CBJM/02/00054

IDENTIFICAÇÃO DA PEÇA

PROPRIETÁRIO | Confraria do Bom Jesus do Monte

SUPER-CATEGORIA | Arte

CATEGORIA | Pintura

SUBCATEGORIA | Pintura de Retrato

DENOMINAÇÃO | João Ferro de Lima

TÍTULO | *João Ferro de Lima*

LOCALIZAÇÃO | Reitoria

AUTOR | Desconhecido

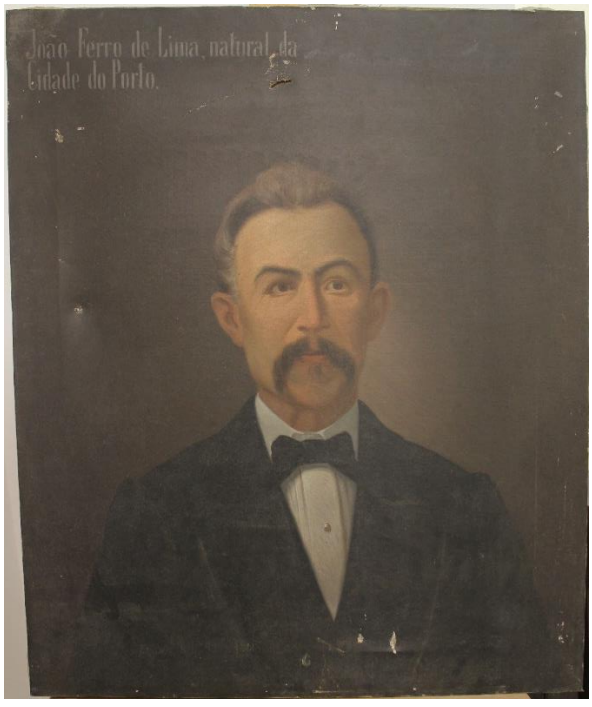

REFERÊNCIA FOTOGRÁFICA | CBJM.02.00054

DESCRIÇÃO

DESCRIÇÃO | Pintura sobre tela, disposta na vertical, representando figura masculina em idade adulta. Retrato a meio corpo, de frente. Traja uma camisa branca e um laço negro. Sobre a camisa, um casaco preto abotoado. Tem cabelos grisalhos penteados para trás. Tem bigode. No canto superior esquerdo, a legenda: «João Ferro de Lima, natural da / Cidade do Porto». Emoldurado e com *passe-partout*.

REPRESENTAÇÃO

João Ferro de Lima | Natural do Porto. Nasceu em 1817. Faleceu a 27-05-1877. Ofereceu uma valiosa alcatifa para o altar o Ss. Sacramento. Legou 4.000$00, sendo 500$00 para fundo e 3.500$00 para obras com a obrigação de quatro missas anuais.

CONSERVAÇÃO

ESTADO | Razoável

DATA | 07/03/2025

PRODUÇÃO

OFICINA / FABRICANTE | Desconhecido

LOCAL DE EXECUÇÃO | Desconhecido

ESTILO / MOVIMENTO | Pintura de Retrato

RESTAURO | -

ORIGEM

HISTORIAL | Antiga Numeração: 92

FUNÇÃO INICIAL / ALTERAÇÕES | Pintura de benfeitor

DATAÇÃO

SÉCULO(S) | Séc. XIX

JUSTIFICAÇÃO DA DATA | -

LOCALIZAÇÃO

LOCALIZAÇÃO | Reitoria

ANTIGA LOCALIZAÇÃO | Sacristia

INFORMAÇÃO TÉCNICA

MATÉRIA | madeira/ tela / tintas a óleo

TÉCNICA | Pintura \ a óleo

DIMENSÕES

ALTURA (CM) | s/ moldura – 61 cm

LARGURA (CM) | (s/ moldura – 73 cm

VALIDAÇÃO

PREENCHIDO POR | Diogo Cardoso

DATA | 07/03/2025

VALIDADO POR |

DATA |