CONFRARIA DO BOM JESUS DO MONTE

Inventário do Património dos Bens Culturais

Informação Completa sobre as Peças.

N.º DE INVENTÁRIO | CBJM/02/00151

IDENTIFICAÇÃO DA PEÇA

PROPRIETÁRIO | Confraria do Bom Jesus do Monte

SUPER-CATEGORIA | Arte

CATEGORIA | Pintura

SUBCATEGORIA | Pintura de Retrato

DENOMINAÇÃO | José da Costa Moreira

TÍTULO | *José da Costa Moreira*

LOCALIZAÇÃO | Gaveta 12 | Benfeitores

AUTOR | Desconhecido

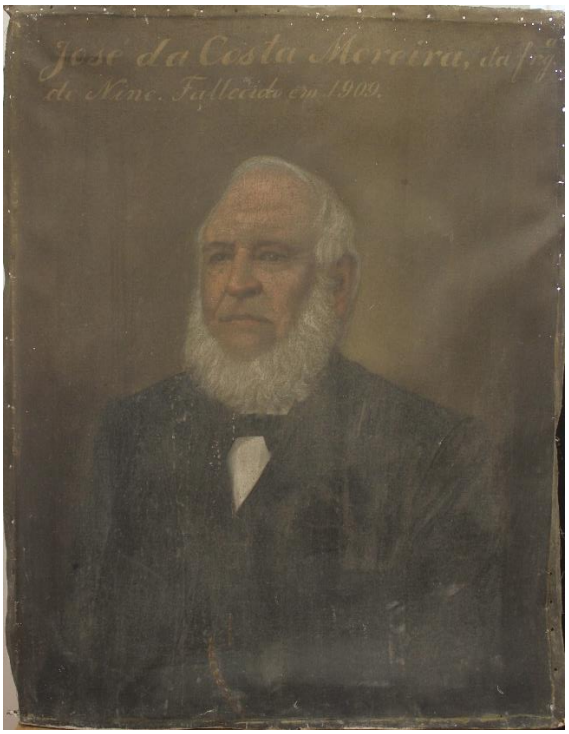

REFERÊNCIA FOTOGRÁFICA | CBJM.02.00151

DESCRIÇÃO

DESCRIÇÃO | Pintura sobre tela, disposta na vertical, representando figura masculina em idade adulta. Retrato a meio corpo, ¾ para a sua direita. Traja uma camisa branca e um laço negro. Sobre a camisa, um sobretudo preto abotoado. Cabelo branco penteado para o lado e volumosa barba nas laterais do rosto. No canto superior esquerdo há uma legenda: «José da Costa Moreira, da frg.ª / de Nine. Fallecido em 1909».

REPRESENTAÇÃO

José da Costa Moreira | Natural de Nine, Vila Nova de Famalicão. Faleceu em 1909.

CONSERVAÇÃO

ESTADO | Razoável

DATA | 10/03/2025

Observações: já não está emoldurado.

PRODUÇÃO

OFICINA / FABRICANTE | Desconhecido

LOCAL DE EXECUÇÃO | Desconhecido

ESTILO / MOVIMENTO | Pintura de Retrato

RESTAURO | -

ORIGEM

HISTORIAL | Antiga Numeração: 15

FUNÇÃO INICIAL / ALTERAÇÕES | Pintura de benfeitor

DATAÇÃO

SÉCULO(S) | Séc. XIX

JUSTIFICAÇÃO DA DATA | -

LOCALIZAÇÃO

LOCALIZAÇÃO | Gaveta 12 | Benfeitores (Sala da Biblioteca)

ANTIGA LOCALIZAÇÃO | Capela do Bom Jesus

INFORMAÇÃO TÉCNICA

MATÉRIA | madeira/ tela / tintas a óleo

TÉCNICA | Pintura \ a óleo

DIMENSÕES

ALTURA (CM) | 54 cm

LARGURA (CM) | 68 cm

VALIDAÇÃO

PREENCHIDO POR | Diogo Cardoso

DATA | 10/03/2025

VALIDADO POR |

DATA |