CONFRARIA DO BOM JESUS DO MONTE

Inventário do Património dos Bens Culturais

Informação Completa sobre as Peças.

N.º DE INVENTÁRIO | CBJM/04/00012

IDENTIFICAÇÃO DA PEÇA

PROPRIETÁRIO | Confraria do Bom Jesus do Monte

SUPER-CATEGORIA | Artes Plásticas e Decorativas

CATEGORIA | Têxteis

SUBCATEGORIA | Paramentaria

DENOMINAÇÃO | Manípulo Colorido

LOCALIZAÇÃO | Coro-Alto (Vitrine do Cofre)

AUTOR | Desconhecido

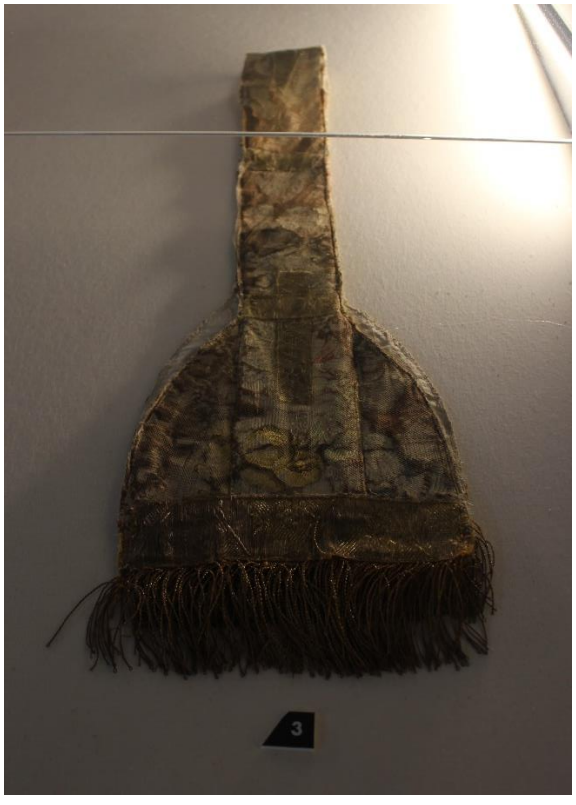

REFERÊNCIA FOTOGRÁFICA | CBJM.04.00012

DESCRIÇÃO

DESCRIÇÃO | Um manípulo em tecido de seda branca multicolorido. Franja nas extremidades de fio laminado dourado.

ELEMENTOS DE CONJUNTO

Manípulo Colorido – CBJM.04.00126

INFORMAÇÃO TÉCNICA

MATÉRIA | Tecido: seda; fios de seda policromos.

PRODUÇÃO

OFICINA / FABRICANTE | Desconhecido

LOCAL DE EXECUÇÃO | Desconhecido

DATAÇÃO

SÉCULO(S) | Séc. XVIII

JUSTIFICAÇÃO DA DATA | Análise Estilística.

DIMENSÕES

ALTURA (CM) | 62 cm

LARGURA (CM) | 20 cm

CONSERVAÇÃO

ESTADO | Razoável

DATA | 04/04/2025

LOCALIZAÇÃO

LOCALIZAÇÃO | Coro-Alto (Vitrine do Cofre)

VALIDAÇÃO

PREENCHIDO POR | Diogo Cardoso

DATA | 04/04/2025

VALIDADO POR |

DATA |