CONFRARIA DO BOM JESUS DO MONTE

Inventário do Património dos Bens Culturais

Informação Completa sobre as Peças.

N.º DE INVENTÁRIO | CBJM/02/00187

IDENTIFICAÇÃO DA PEÇA

PROPRIETÁRIO | Confraria do Bom Jesus do Monte

SUPER-CATEGORIA | Arte

CATEGORIA | Pintura

SUBCATEGORIA | Pintura de Retrato

DENOMINAÇÃO | Manuel Joaquim Gomes

TÍTULO | *Manuel Joaquim Gomes*

LOCALIZAÇÃO | Reitoria

AUTOR | Desconhecido

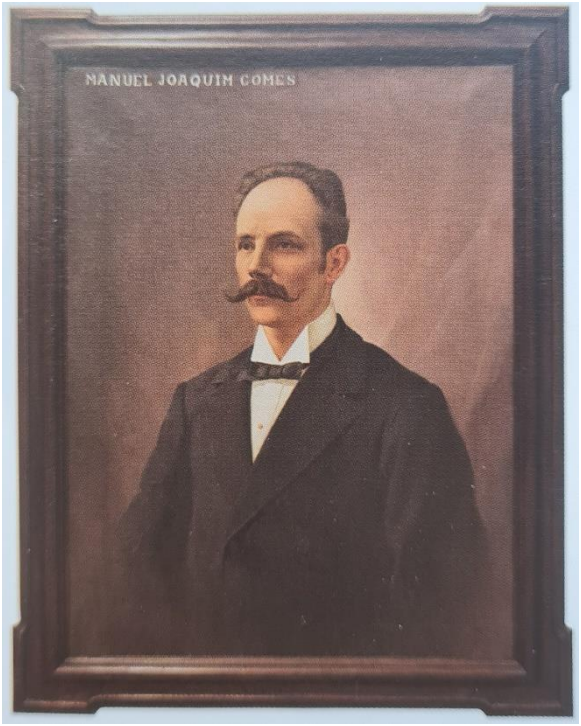

REFERÊNCIA FOTOGRÁFICA | CBJM.02.00187

DESCRIÇÃO

DESCRIÇÃO | Pintura sobre tela, disposta na vertical, representando figura masculina em idade adulta. Retrato a meio corpo, ¾ para a sua direita. Traja uma camisa branca e um laço negro. Sobre a camisa, um casaco preto. Cabelo escuro penteado para trás e bigode. No canto superior esquerdo há uma legenda: «Manuel Joaquim Gomes». Emoldurado e com *passe-partout.*

REPRESENTAÇÃO

Manuel Joaquim Gomes | Natural de Santa Cristina de Longos. Nasceu a 26-09-1840. Faleceu a 29-09-1894. Filho de António Félix Gomes e D. Tereza Maria da Costa. Casado com D. Maria Vieira da Silva Gomes. À sua larga e arrojada iniciativa se deve o elevador, um dos principais elementos do progresso. Este importante melhoramento, inaugurado a 25-03-1882, foi realizado com capital exclusivamente seu e numa época que tal empresa era considerada de resultado muito duvidoso. A Mesa, reconhecendo o seu contributo, votou-lhe agradecimento.

CONSERVAÇÃO

ESTADO | Razoável

DATA | 11/03/2025

PRODUÇÃO

OFICINA / FABRICANTE | Fernando de Moura

LOCAL DE EXECUÇÃO | Desconhecido

ESTILO / MOVIMENTO | Pintura de Retrato

RESTAURO | -

ORIGEM

HISTORIAL | Antiga Numeração: 46

FUNÇÃO INICIAL / ALTERAÇÕES | Pintura de benfeitor

DATAÇÃO

SÉCULO(S) | Séc. XX (1905)

JUSTIFICAÇÃO DA DATA | -

LOCALIZAÇÃO

LOCALIZAÇÃO | Reitoria

ANTIGA LOCALIZAÇÃO | Sacristia

INFORMAÇÃO TÉCNICA

MATÉRIA | madeira/ tela / tintas a óleo

TÉCNICA | Pintura \ a óleo

DIMENSÕES

ALTURA (CM) | 108 cm

LARGURA (CM) | 87 cm

VALIDAÇÃO

PREENCHIDO POR | Diogo Cardoso

DATA | 11/03/2025

VALIDADO POR |

DATA |