CONFRARIA DO BOM JESUS DO MONTE

Inventário do Património dos Bens Culturais

Informação Completa sobre as Peças.

N.º DE INVENTÁRIO | CBJM/01/00003

IDENTIFICAÇÃO DA PEÇA

PROPRIETÁRIO | Confraria do Bom Jesus do Monte

SUPER-CATEGORIA | Artes Decorativas

CATEGORIA | Escultura

SUBCATEGORIA | Escultura Arquitetónica

DENOMINAÇÃO | Querubim Eucarístico

TÍTULO | Querubim

LOCALIZAÇÃO | Capela do Bom Jesus

AUTOR | Desconhecido

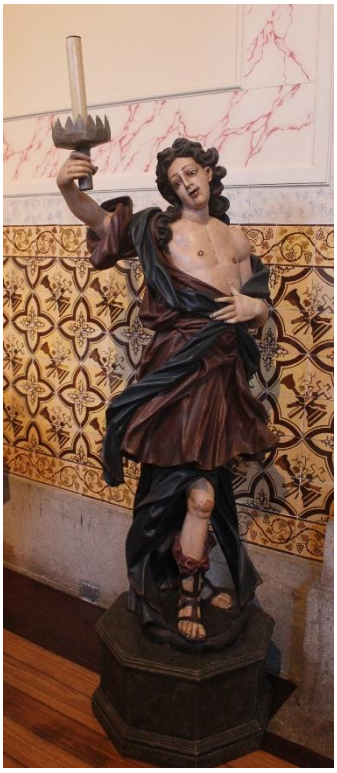

REFERÊNCIA FOTOGRÁFICA | CBJM.01.00003

DESCRIÇÃO

DESCRIÇÃO | Escultura de vulto pleno, trabalhada em madeira esculpida, entalhada e pintada, representando um querubim eucarístico. Encontra-se de pé, com o torso ligeiramente voltado para o lado direito. Eleva o seu braço direito ao nível do rosto, revelando um castiçal que se percebe não ser o original. O rosto, igualmente voltado para o seu lado direito, não dirige o seu olhar para a mão erguida, mas sim para a frente. Traja uma túnica curta de cor castanha, e um longo lenço azul-escuro que lhe vai moldando o corpo. Os cabelos escuros, compridos, alongam-se pelo pescoço, caindo em madeixa que se alonga sobre ombro direito. As cores escuras das vestes contrastam e fazem sobressair o peito pálio e despido. Também as pernas se encontram despidas, unicamente ornadas por sandálias. Assenta sobre uma base irregular que, por sua vez, está sobre um pedestal de madeira octogonal.

REPRESENTAÇÃO

ICONOGRAFIA | Querubim Eucarístico

CONSERVAÇÃO

ESTADO | Bom

DATA | 13/11/2024

PRODUÇÃO

OFICINA / FABRICANTE | Desconhecido

LOCAL DE EXECUÇÃO | Desconhecido

ESTILO / MOVIMENTO | Barroco

RESTAURO | 2018

ORIGEM

HISTORIAL | Pela sua fisionomia, acredita-se que tenha sido talhado para estar presente diante do Sacrário do Santíssimo Sacramento. De momento, encontra-se na Capela do Bom Jesus.

FUNÇÃO INICIAL / ALTERAÇÕES | Escultura Arquitetónica

DATAÇÃO

SÉCULO(S) | Séc. XVIII

JUSTIFICAÇÃO DA DATA | Análise Estilística

LOCALIZAÇÃO

LOCALIZAÇÃO | Capela do Bom Jesus

INFORMAÇÃO TÉCNICA

MATÉRIA | Madeira\Latão

TÉCNICA | Escultura de Vulto Pleno com Castiçal em Latão

DIMENSÕES

ALTURA (CM) | 198 cm (c/ pedestal) | 165 cm (s/ pedestal)

LARGURA (CM) | 81 cm

PROFUNDIDADE (CM) | 55 cm

PESO (KG) | -

VALIDAÇÃO

PREENCHIDO POR | Diogo Cardoso

DATA 13/11/2024

VALIDADO POR |

DATA |