CONFRARIA DO BOM JESUS DO MONTE

Inventário do Património dos Bens Culturais

Informação Completa sobre as Peças.

N.º DE INVENTÁRIO | CBJM/02/00066

IDENTIFICAÇÃO DA PEÇA

PROPRIETÁRIO | Confraria do Bom Jesus do Monte

SUPER-CATEGORIA | Arte

CATEGORIA | Pintura

SUBCATEGORIA | Pintura de Retrato

DENOMINAÇÃO | Rita Joaquina da Silva

TÍTULO | *Rita Joaquina da Silva*

LOCALIZAÇÃO | Reitoria

AUTOR | Desconhecido

DESCRIÇÃO

DESCRIÇÃO | Pintura sobre tela, disposta na vertical, representando figura feminina em idade adulta. Retrato a meio corpo, voltado a ¾ para a sua esquerda. Traja um vestido preto e, sobre os ombros, um xaile igualmente preto. Os seus cabelos escuros estão apanhados e entrançados. Está sentada sobre uma cadeira e com as mãos entrelaçadas sobre o colo. Destacam-se ainda os seus brincos dourados e um colar igualmente dourado, com um pingente em formato de cruz grega. No canto superior esquerdo, a legenda: «D. Rita Joaquina / da Silva, viúva / da Freg.ª de S. / Martinho de / Gondomar, / bemfeitora deste Real / Sanctuario». Emoldurado e com *passe-partout*.

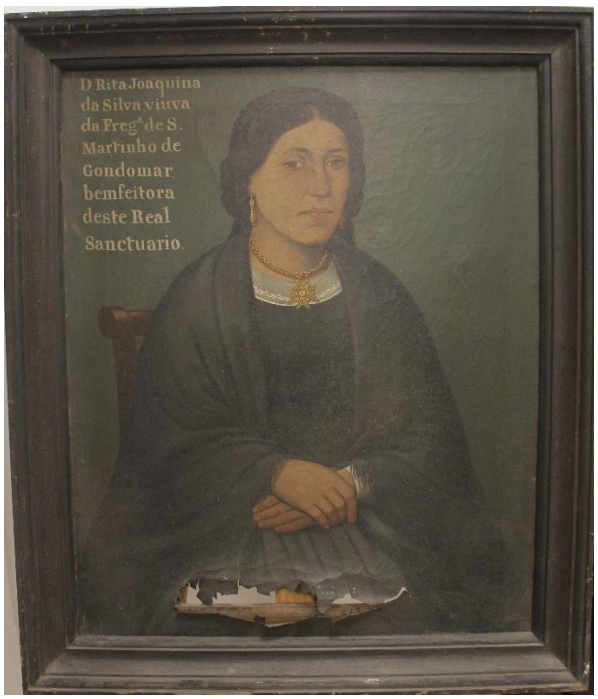

REFERÊNCIA FOTOGRÁFICA | CBJM.02.00066

REPRESENTAÇÃO

D. Rita Joaquina da Silva | Natural de S. Martinho de Gondomar. Viúva de José Fernandes Guimarães (CBJM.02.00060). Entregou 200$00 que seu marido, sem testamento, tencionava legar ao Santuário, sendo por esse motivo, votada irmã gratuita.

CONSERVAÇÃO

ESTADO | Mau

DATA | 10/03/2025

PRODUÇÃO

OFICINA / FABRICANTE | Desconhecido

LOCAL DE EXECUÇÃO | Desconhecido

ESTILO / MOVIMENTO | Pintura de Retrato

RESTAURO | -

ORIGEM

HISTORIAL | Antiga Numeração: 52

FUNÇÃO INICIAL / ALTERAÇÕES | Pintura de benfeitor

DATAÇÃO

SÉCULO(S) | Séc. XIX

JUSTIFICAÇÃO DA DATA | -

LOCALIZAÇÃO

LOCALIZAÇÃO | Reitoria

ANTIGA LOCALIZAÇÃO | Sacristia

INFORMAÇÃO TÉCNICA

MATÉRIA | madeira/ tela / tintas a óleo

TÉCNICA | Pintura \ a óleo

DIMENSÕES

ALTURA (CM) | [(c/ moldura – 72 cm) | (s/ moldura – 59 cm]

LARGURA (CM) | [(c/ moldura – 85 cm) | (s/ moldura – 72 cm]

VALIDAÇÃO

PREENCHIDO POR | Diogo Cardoso

DATA | 10/03/2025

VALIDADO POR |

DATA |