CONFRARIA DO BOM JESUS DO MONTE

Inventário do Património dos Bens Culturais

Informação Completa sobre as Peças.

N.º DE INVENTÁRIO | CBJM/01/00147

IDENTIFICAÇÃO DA PEÇA

PROPRIETÁRIO | Confraria do Bom Jesus do Monte

SUPER-CATEGORIA | Arte Sacra

CATEGORIA | Escultura

SUBCATEGORIA | Escultura de Vulto Pleno

DENOMINAÇÃO | São Tiago Maior

TÍTULO | *São Tiago*

LOCALIZAÇÃO | Capela da Agonia

AUTOR | Desconhecido

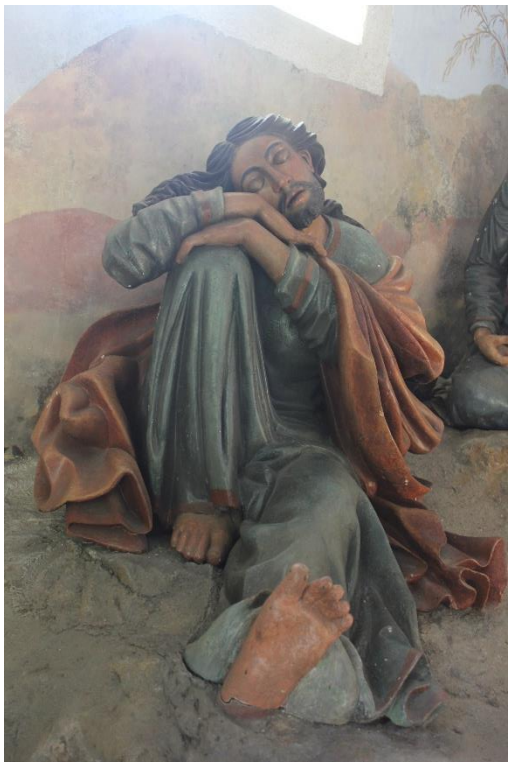

REFERÊNCIA FOTOGRÁFICA | CBJM.01.00147

DESCRIÇÃO

DESCRIÇÃO | Figura masculina, sentada, talhada em vulto pleno em madeira policromada, representando São Tiago a dormir. O rosto é alongado, de feições maduras, de longos cabelos escuros e barba bífida curta; a boca está entreaberta e os olhos fechados. A cabeça, totalmente inclinada para o lado direito, repousa sobre as mãos, apoiadas sobre o joelho direito. Já a perna esquerda está totalmente estendida. Os pés estão descalços. A túnica que traja assume um tom de verde-esmeralda, com as extremidades (gola e mangas) num tom alaranjado. Envolve-lhe o corpo um manto da mesma cor.

REPRESENTAÇÃO

ICONOGRAFIA | São Tiago Maior

CONSERVAÇÃO

ESTADO | Bom

DATA | 20/01/2025

PRODUÇÃO

OFICINA / FABRICANTE | Desconhecido

LOCAL DE EXECUÇÃO | Portugal

ESTILO / MOVIMENTO | Escultura Portuguesa

RESTAURO | c. 2019

ORIGEM

HISTORIAL | -

FUNÇÃO INICIAL / ALTERAÇÕES | Imagem Devocional

DATAÇÃO

SÉCULO(S) | Séc. XVIII (c. 1788)

JUSTIFICAÇÃO DA DATA | Análise Estilística.

LOCALIZAÇÃO

LOCALIZAÇÃO | Capela da Agonia

INFORMAÇÃO TÉCNICA

MATÉRIA | Madeira

TÉCNICA | Escultura de Meio-Vulto

DIMENSÕES

ALTURA (CM) | 109 cm

LARGURA (CM) | 90 cm

PROFUNDIDADE (CM) | 98 cm

VALIDAÇÃO

PREENCHIDO POR | Diogo Cardoso

DATA | 20/01/2025

VALIDADO POR |

DATA |