CONFRARIA DO BOM JESUS DO MONTE

Inventário do Património dos Bens Culturais

Informação Completa sobre as Peças.

N.º DE INVENTÁRIO | CBJM/02/00165

IDENTIFICAÇÃO DA PEÇA

PROPRIETÁRIO | Confraria do Bom Jesus do Monte

SUPER-CATEGORIA | Arte

CATEGORIA | Pintura

SUBCATEGORIA | Pintura de Retrato

DENOMINAÇÃO | s/ nome 13

TÍTULO | *s/ nome 13*

LOCALIZAÇÃO | Reitoria

AUTOR | Bento Rodrigues

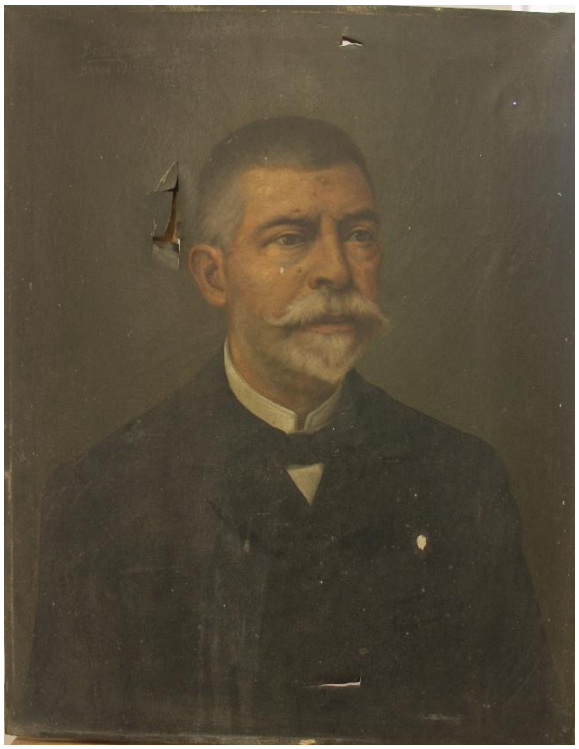

REFERÊNCIA FOTOGRÁFICA | CBJM.02.00165

DESCRIÇÃO

DESCRIÇÃO | Pintura sobre tela, disposta na vertical, representando figura masculina em idade adulta. Retrato a meio corpo, ¾ para a sua esquerda. Traja uma camisa branca e um laço negro. Sobre a camisa, um casaco preto abotoado. Cabelo grisalho e curto, penteado para o lado e bigode.

REPRESENTAÇÃO

-

CONSERVAÇÃO

ESTADO | Razoável

DATA | 10/03/2025

Observações: já não está emoldurado.

PRODUÇÃO

OFICINA / FABRICANTE | Bento Rodrigues

LOCAL DE EXECUÇÃO | Desconhecido

ESTILO / MOVIMENTO | Pintura de Retrato

RESTAURO | -

ORIGEM

HISTORIAL | Antiga Numeração: -

FUNÇÃO INICIAL / ALTERAÇÕES | Pintura de benfeitor

DATAÇÃO

SÉCULO(S) | Séc. XX (1919)

JUSTIFICAÇÃO DA DATA | -

LOCALIZAÇÃO

LOCALIZAÇÃO | Reitoria

ANTIGA LOCALIZAÇÃO | -

INFORMAÇÃO TÉCNICA

MATÉRIA | madeira/ tela / tintas a óleo

TÉCNICA | Pintura \ a óleo

DIMENSÕES

ALTURA (CM) | 54 cm

LARGURA (CM) | 70 cm

VALIDAÇÃO

PREENCHIDO POR | Diogo Cardoso

DATA | 10/03/2025

VALIDADO POR |

DATA |