CONFRARIA DO BOM JESUS DO MONTE

Inventário do Património dos Bens Culturais

Informação Completa sobre as Peças.

N.º DE INVENTÁRIO | CBJM/02/00082

IDENTIFICAÇÃO DA PEÇA

PROPRIETÁRIO | Confraria do Bom Jesus do Monte

SUPER-CATEGORIA | Arte

CATEGORIA | Pintura

SUBCATEGORIA | Pintura de Retrato

DENOMINAÇÃO | s/nome 4

TÍTULO | *s/nome 4*

LOCALIZAÇÃO | Reitoria

AUTOR | Desconhecido

DESCRIÇÃO

DESCRIÇÃO | Pintura sobre tela, disposta na vertical, representando figura feminina em idade adulta. Retrato a meio corpo, voltada para a frente. Traja um vestido preto de gola branca, rendada. Os seus cabelos escuros estão apanhados. Destacam-se os brincos dourados e o pesado colar de ouro que tem ao pescoço.

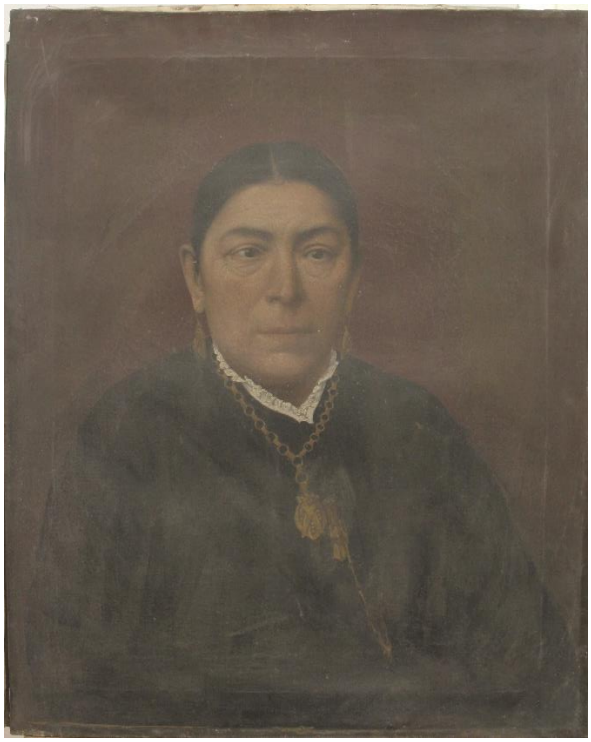

REFERÊNCIA FOTOGRÁFICA | CBJM.02.00082

REPRESENTAÇÃO

-

CONSERVAÇÃO

ESTADO | Razoável

DATA | 10/03/2025

PRODUÇÃO

OFICINA / FABRICANTE | Desconhecido

LOCAL DE EXECUÇÃO | Desconhecido

ESTILO / MOVIMENTO | Pintura de Retrato

RESTAURO | -

ORIGEM

HISTORIAL | Antiga Numeração: -

FUNÇÃO INICIAL / ALTERAÇÕES | Pintura de benfeitor

DATAÇÃO

SÉCULO(S) | Séc. XIX

JUSTIFICAÇÃO DA DATA | -

LOCALIZAÇÃO

LOCALIZAÇÃO | Reitoria

ANTIGA LOCALIZAÇÃO | -

INFORMAÇÃO TÉCNICA

MATÉRIA | madeira/ tela / tintas a óleo

TÉCNICA | Pintura \ a óleo

DIMENSÕES

ALTURA (CM) | s/ moldura – 60 cm

LARGURA (CM) | s/ moldura – 74 cm

VALIDAÇÃO

PREENCHIDO POR | Diogo Cardoso

DATA | 10/03/2025

VALIDADO POR |

DATA |