CONFRARIA DO BOM JESUS DO MONTE

Inventário do Património dos Bens Culturais

Informação Completa sobre as Peças.

N.º DE INVENTÁRIO | CBJM/01/00238

IDENTIFICAÇÃO DA PEÇA

PROPRIETÁRIO | Confraria do Bom Jesus do Monte

SUPER-CATEGORIA | Arte Sacra

CATEGORIA | Escultura

SUBCATEGORIA | Escultura de Vulto Pleno

DENOMINAÇÃO | Torquês

TÍTULO | *Torquês*

LOCALIZAÇÃO | Capela do Descimento da Cruz

AUTOR | Desconhecido

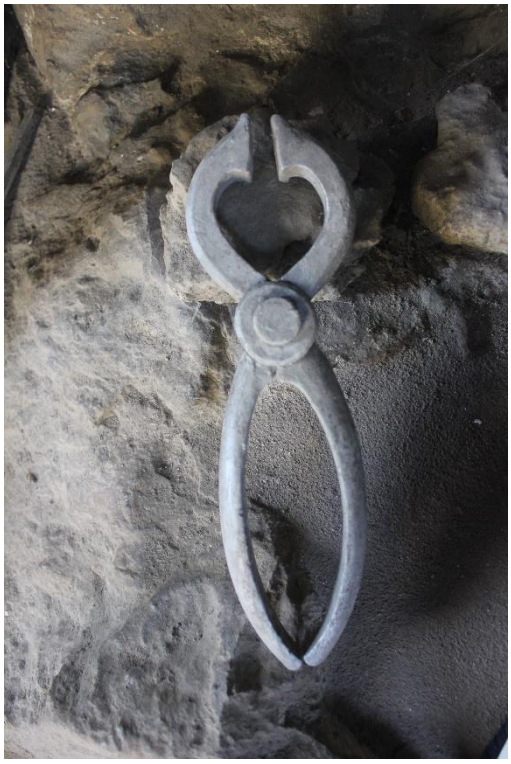

REFERÊNCIA FOTOGRÁFICA | CBJM.01.00238

DESCRIÇÃO

DESCRIÇÃO | torquês de madeira policromado em tons de cinzento.

REPRESENTAÇÃO

ICONOGRAFIA | Torquês

CONSERVAÇÃO

ESTADO | Bom

DATA | 06/02/2025

PRODUÇÃO

OFICINA / FABRICANTE | Desconhecido

LOCAL DE EXECUÇÃO | Desconhecido

ESTILO / MOVIMENTO | Escultura Portuguesa

RESTAURO | -

ORIGEM

HISTORIAL | -

FUNÇÃO INICIAL / ALTERAÇÕES | Auxílio à composição cénica.

DATAÇÃO

SÉCULO(S) | Séc. XIX

JUSTIFICAÇÃO DA DATA | Análise Estilística.

LOCALIZAÇÃO

LOCALIZAÇÃO | Capela do Descimento da Cruz

INFORMAÇÃO TÉCNICA

MATÉRIA | Madeira

TÉCNICA | Escultura de Vulto Pleno

DIMENSÕES

ALTURA (CM) | 30 cm

LARGURA (CM) | 11 cm

VALIDAÇÃO

PREENCHIDO POR | Diogo Cardoso

DATA | 06/02/2025

VALIDADO POR |

DATA |